

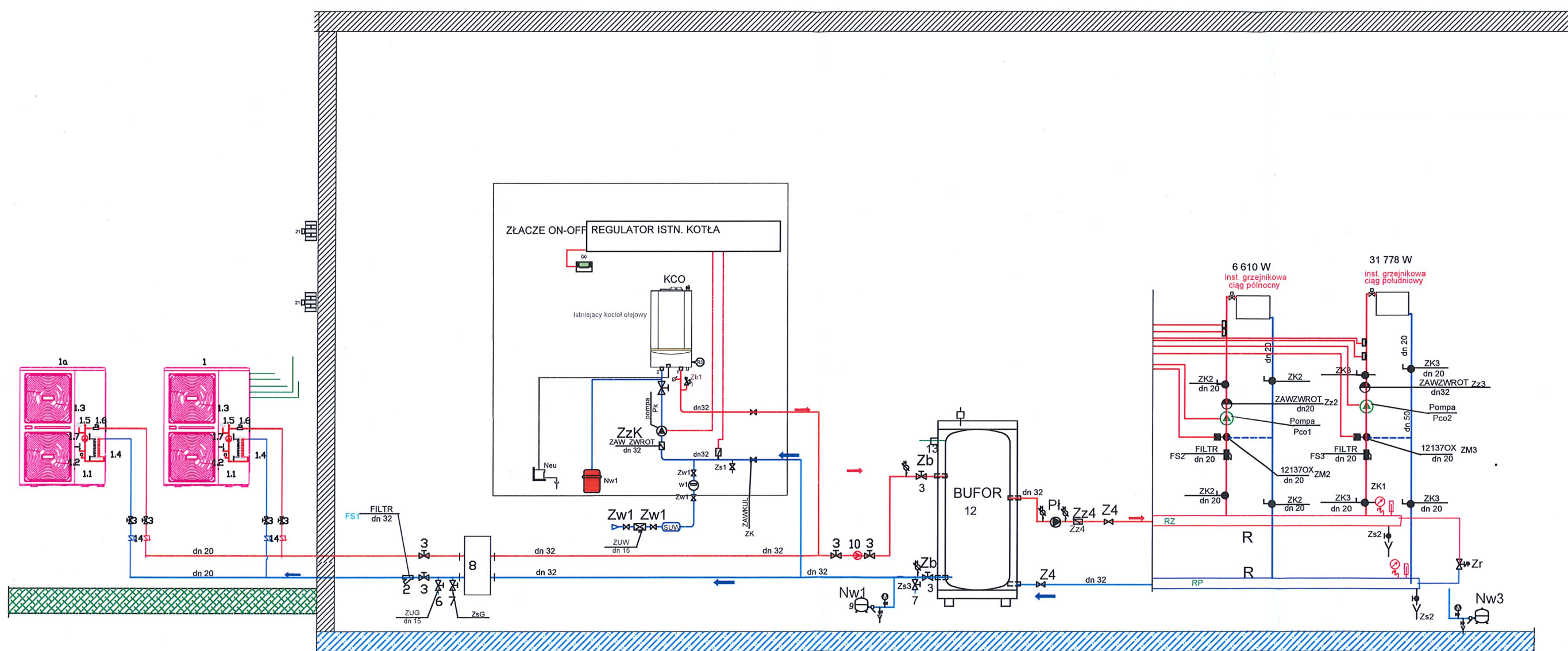

Legenda:

- — — — — rurociagi co - miedz
- 1.9
20° nr pomieszczenia
temperatura w pomieszczeniu
- CV33-60/0,4 projektowany grzejnik konwekcyjny

NAZWA INWESTYCJI OBIEKTU:	WYKONANIE ROBÓT BUDOWLANYCH POLEGAJĄCYCH NA WYMIANIE OKIEN I DRZWI W ŚCIANACH ZEWNĘTRZNYCH ORAZ WYKONANIE REMONTU BUDYNKU W RAMACH ZADANIA INWESTYCYJNEGO PN; TERMOMODERNIZACJA BUDYNKU DOMU SENIORA W ŁYSAKOWIE		
	ADRES OBIEKTU:	ŁYSAKÓW 191, 39-304 CZERMIN DZ. NR 1194 KAT. OBIEKTU: XI ID DZIAŁKI: 181103_2.0023.1194	SKALA 1:100
INWESTOR:	CZERMIN 454, GMINA CZERMIN 39-304 GMINA CZERMIN	NR RYS. C.02	
PRZEDMIOT RYSUNKU	Rzut piętra - centralne ogrzewanie		
PROJEKTANT:	IMIĘ, NAZWISKO mgr inż. Ewa Wiącek	NR. UPRAWNIEN 15/99 upr. sanitarne bez ograniczeń	DATA OPRACOWANIA 11.2024
OPRACOWAŁ:	Inż. Maciej Wiącek		11.2024
SPRAWDZAJĄCY:	mgr inż. Bogdan Łukaszek	44/96 upr. sanitarne bez ograniczeń	11.2024
BRANŻA:	Sanitarna	STADIUM PROJEKTOWE Proj. budowlany	GPProjekt

Biurowo Projektowe
mgr inż. arch. Grzegorz Pikor
ul. Leśnelwa 10, 39-300 Miel
tel. 695 990 519



WYKONANIE ROBÓT BUDOWLANYCH POLEGAJĄCYCH NA WYMIANIE OKIEN I DRZWI W ŚCIANACH ZEWNĘTRZNYCH ORAZ WYKONANIE REMONTU BUDYNKU W RAMACH ZADANIA INWESTYCYJNEGO PN; TERMOMODERNIZACJA BUDYNKU DOMU SENIORA W ŁYSAKOWIE				
ADRES OBIEKTU:	ŁYSAKÓW 191, 39-304 CZERMIN DZ. NR 1194 KAT. OBIEKTU: XI ID DZIAŁKI: 181103_2.0023.1194			SKALA bez skali
	INWESTOR:	CZERMIN 454, GMINA CZERMIN 39-304 GMINA CZERMIN		
PRZEDMIOT RYSUNKU	Centralne ogrzewanie- schemat kotłowni			C.03
IMIĘ, NAZWISKO		NR. UPRAWNIEN	DATA OPRACOWANIA	PODPIIS
PROJEKTANT:	mgr inż. Ewa Wiącek	15/99 upr. sanitarne bez ograniczeń	11.2024	
OPRACOWAŁ:	Inż. Maciej Wiącek		11.2024	
SPRAWDZAJĄCY:	mgr inż. Bogdan Łukaszek	44/96 upr. sanitarne bez ograniczeń	11.2024	
BRANŻA:		STADIUM PROJEKTOWE	Biuro Projektowe mgr inż. arch. Grzegorz Pikor ul. Lelewela 10, 39-300 Mielec tel. 695 990 519	
Sanitarna		Proj. budowlany	GProjekt	

Biurowo Projektowe
mgr inż. arch. Grzegorz Pikor
ul. Telewela 10, 39-300 Mielec
tel. 695 990 519

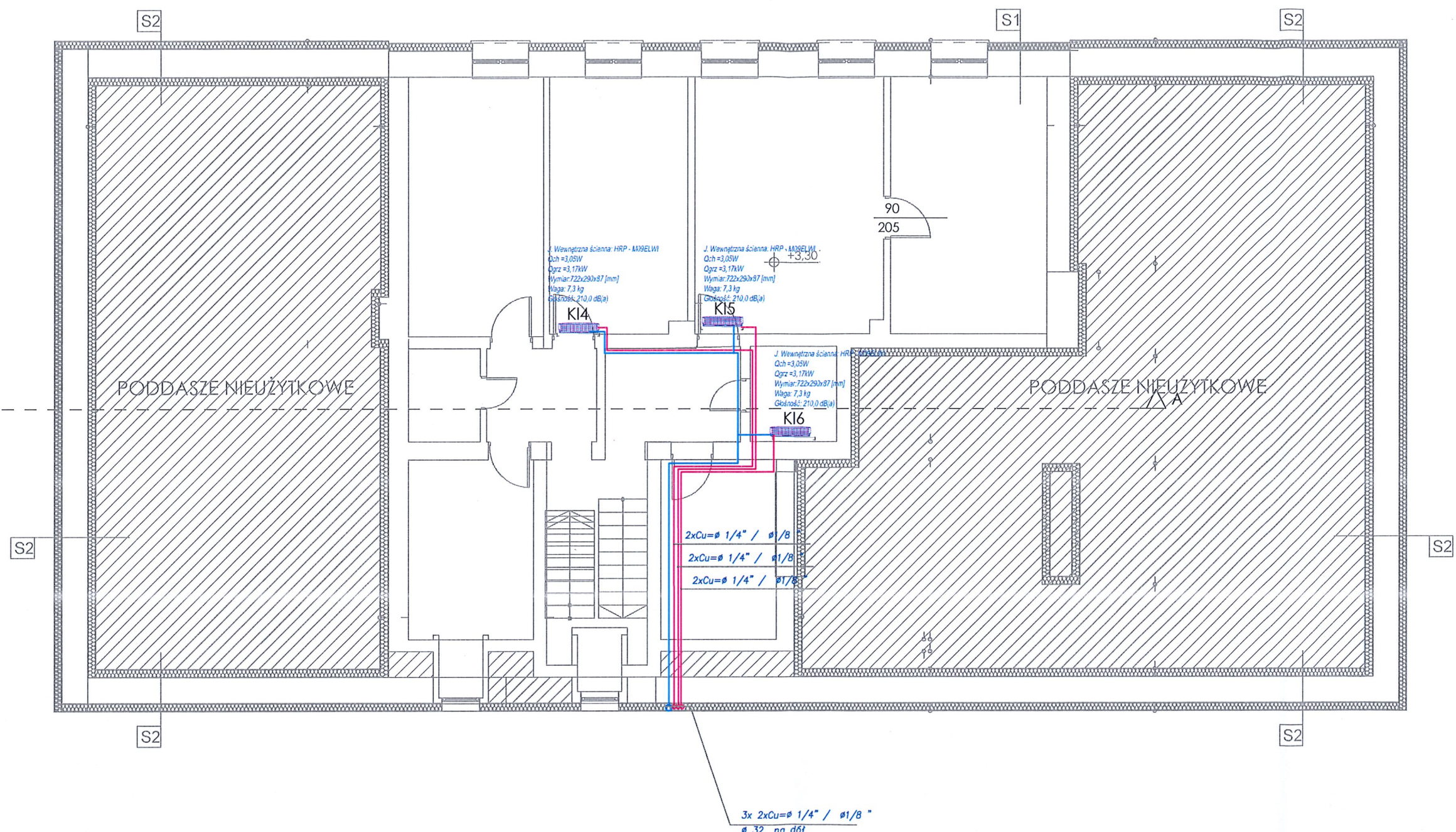

Legenda:

- KI1, KI2, KI3, KI4,
KI5, KI6
- J. Wewnętrzna ścienna: HRP - M09ELWI
Qch = 3,05W
Qgrz = 3,17kW
Wymiar: 722x290x87 [mm]
Waga: 7,3 kg
Głosność: 210,0 dB(a)
- KI7, KI8, KI9, KI10,
- J. Wewnętrzna ścienna: HRP - M18ELWI
Qch = 6,7W
Qgrz = 6,7kW
Wymiar: 800 x 297 x 189 [mm]
Waga: 10,8 kg
Głosność: 20,0 dB(a)
- rurociągi - freon
miedź
skropliny - Ø25
PP klejone

NAZWA INWESTYCJI OBJEKTU:	WYKONANIE ROBÓT BUDOWLANYCH POLEGAJĄCYCH NA WYMIANIE OKIEN I DRZWI W ŚCIANACH ZEWNĘTRZNYCH ORAZ WYKONANIE REMONTU BUDYNKU W RAMACH ZADANIA INWESTYCYJNEGO PN: TERMOMODERNIZACJA BUDYNKU DOMU SENIORA W ŁYSAKOWIE		
ADRES OBJEKTU:	ŁYSAKÓW 191, 39-304 CZERMIN		
INWESTOR:	CZERMIN 454, GMINA CZERMIN		
PRZEDMIOT RYSUNKU	Rzut piętra - centralne ogrzewanie		
PROJEKTANT:	mgr inż. Ewa Wiącek	15/99 upr. sanitarne bez ograniczeń	11.2024
OPRACOWAŁ:	Inż. Maciej Wiącek		11.2024
SPRAWDZAJĄCY:	mgr inż. Bogdan Łukaszek	44/96 upr. sanitarne bez ograniczeń	11.2024
BRANŻA:	Sanitarna	Proj. budowlany	GProjekt

Biuo Projektowe
mgr inż. arch. Grzegorz Fikol
ul. Lelewela 10, 39-300 Mielesz
tel. 695 990 519